



Benvenuti ad Alzate!

Procedure di avvicinamento e movimentazione al suolo

Questo documento contiene informazioni utili per acquisire familiarità ed operare in sicurezza sull'aeroporto. La fonte ufficiale delle informazioni relative all'aeroporto rimane il portale dedicato dell'ENAC.

Questo briefing pack non sostituisce tali informazioni o quelle contenute nell'AIP Italia o quanto imposto da normative nazionali e internazionali in materia aeronautica.

Questo documento va inteso come un approfondimento informale.

Posizione Aeroporto

Verzago / Alzate Brianza LILB

L'aeroporto è ubicato a:

8 km a nord di Cantù città e

a 36 km nord/ovest di

Linate LIML all'interno dello

spazio di Classe A

denominato TMA LILM 5

con limite di quota da

1700ft a 5950ft



Nominativo ICAO: **LILB**

Coordinate: **45° 46' 10" N - 09° 09' 40" E**

Frequenza Radio: **123.505** Alzate ATZ

Lunghezza pista: **600x15m**

Orientamento pista: **03/21**

QFU Elevazione: **384 m – 1260 ft**

Circuito alianti: **03 sinistro / 21 destro**

Circuito aerei: **03 destro / 34 sinistro**

Indirizzo: **Via Isonzo, 226 - Verzago (CO)**

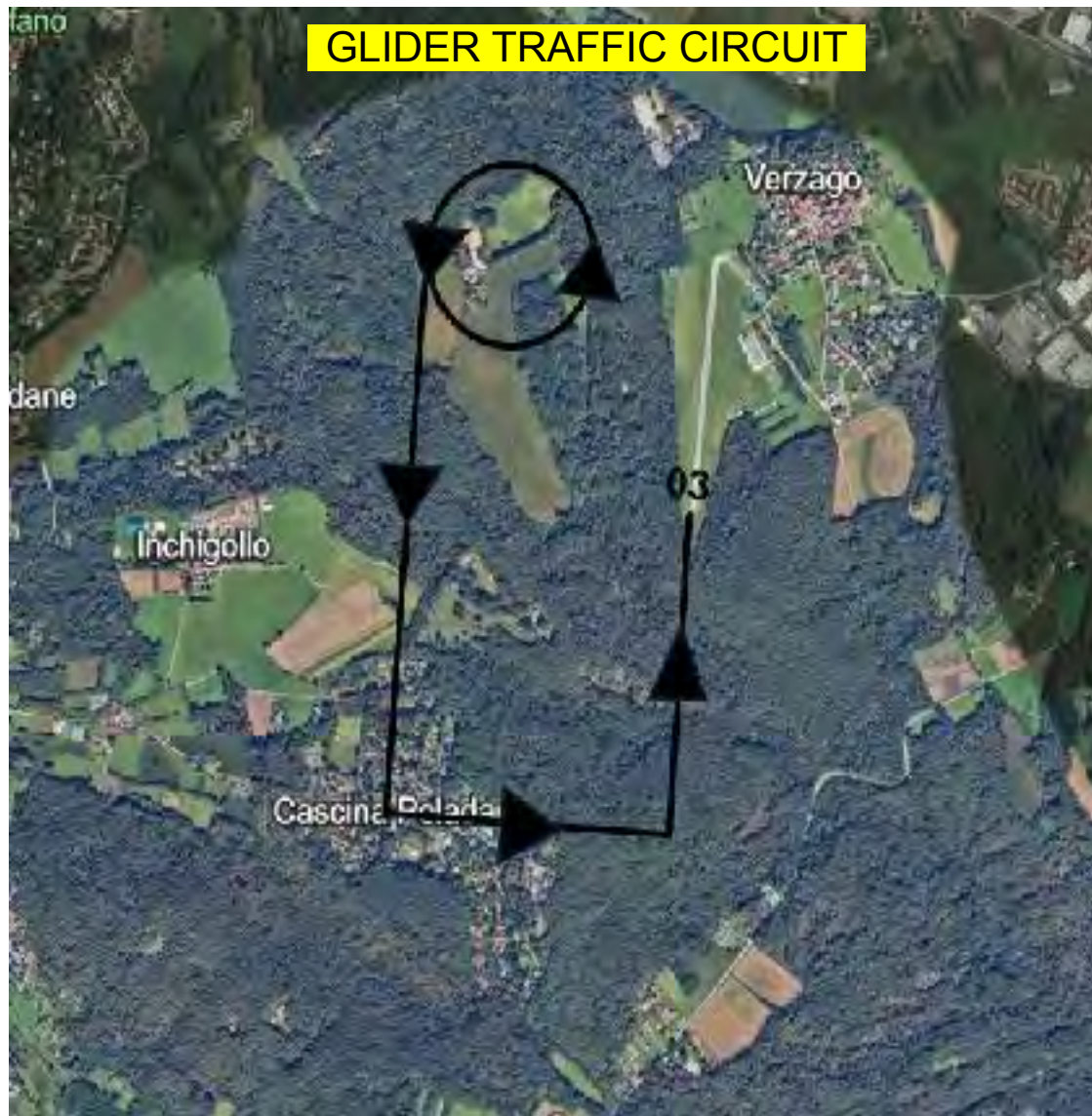

Circuito alianti

Nominativo ICAO: **LILB**

Coordinate: **45° 46' 10" N - 09° 09' 40" E**

Frequenza Radio: **123.505** Alzate ATZ

Lunghezza pista: **600x15m**

Orientamento pista: **03/21**

QFU Elevazione: **384 m – 1260 ft**

Circuito alianti: **03 sinistro / 21 destro**

Circuito aerei: **03 destro / 34 sinistro**

Indirizzo: **Via Isonzo, 226 - Verzago (CO)**

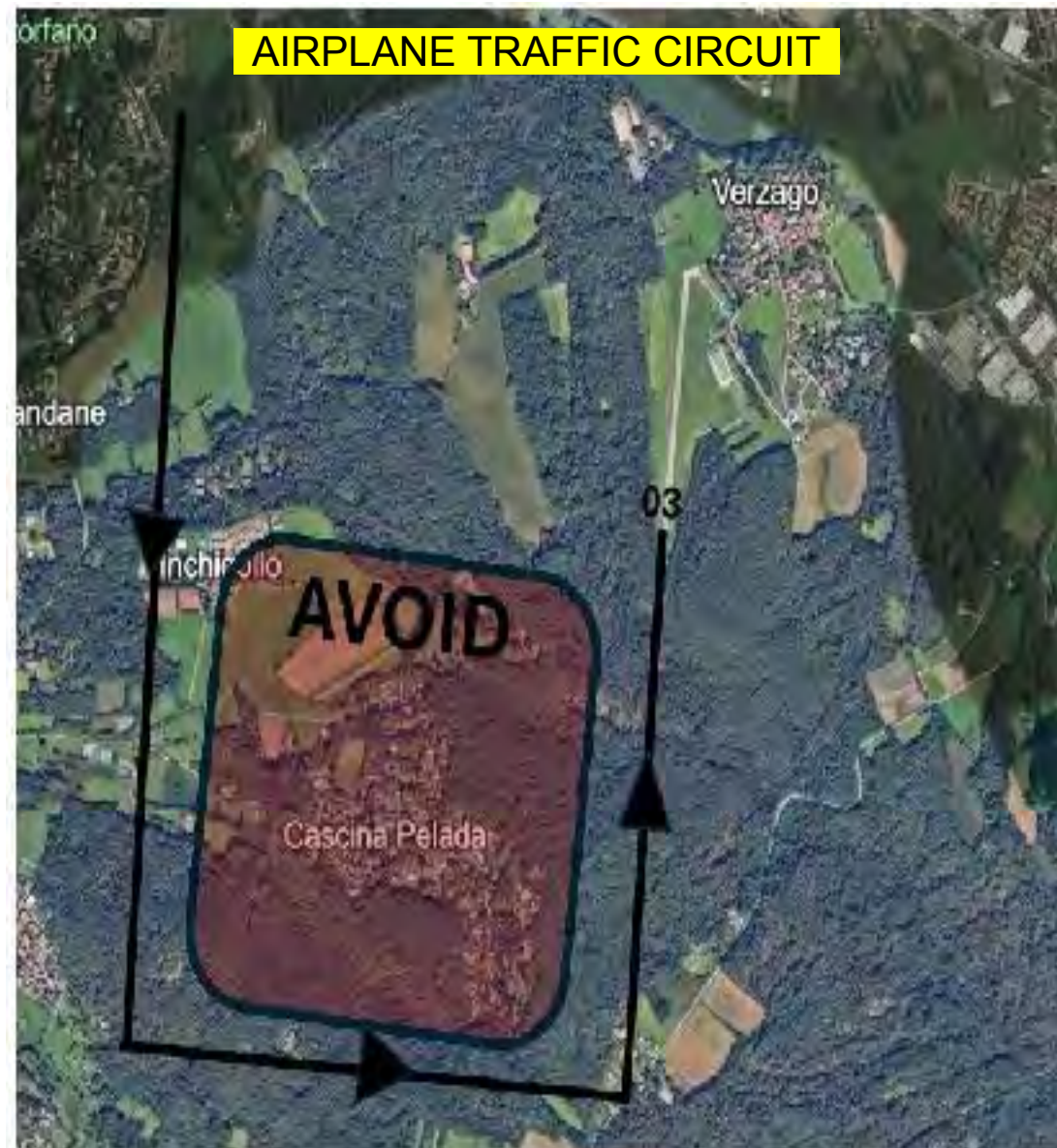

Circuito traini

Sicurezza in aeroporto durante le competizioni

I concorrenti devono evitare la permanenza nell'area operative di estranei, famigliari, bambini ed animali e devono partecipare attivamente alla sicurezza. Le vetture dei concorrenti se non specificamente autorizzate non possono transitare all'interno dell'area aeroportuale e devono essere parcheggiate esclusivamente nei luoghi a ciò destinati.

La movimentazione di auto autorizzate, il traino terrestre degli alianti e i rullaggi dovranno avvenire a bassa velocità e con la massima prudenza e in contatto radio con la biga.

E' vietato interessare la pista senza contatto radio!



Appena schierato il proprio aliante rimuovere le auto dalla zona di volo e spostarle verso il parcheggio carrelli. Non condurre le automobili sulla pista.

MAI attraversare perpendicolarmente la pista.

Spostarsi utilizzando la zona in erba ad EST della pista IN ERBA.



Zona nord riservata schieramento alianti raccordo e carico acqua



ZONA NORD



AVL

ZONA RISERVATA
CARICO ACQUA

PARCHEGGIO TRAINI
+ AG: NO CARRELLI /
ALIANTI



Vista aeroporto - Zona centrale riservata aerei in transito



TESTATA NORD

AVL

PARCHEGGIO TRAINI +
AG: NO CARRELLI /
ALIANI

TESTATA SUD

Zona sud riservata parcheggio alianti Categoria Nazionale e Promozione

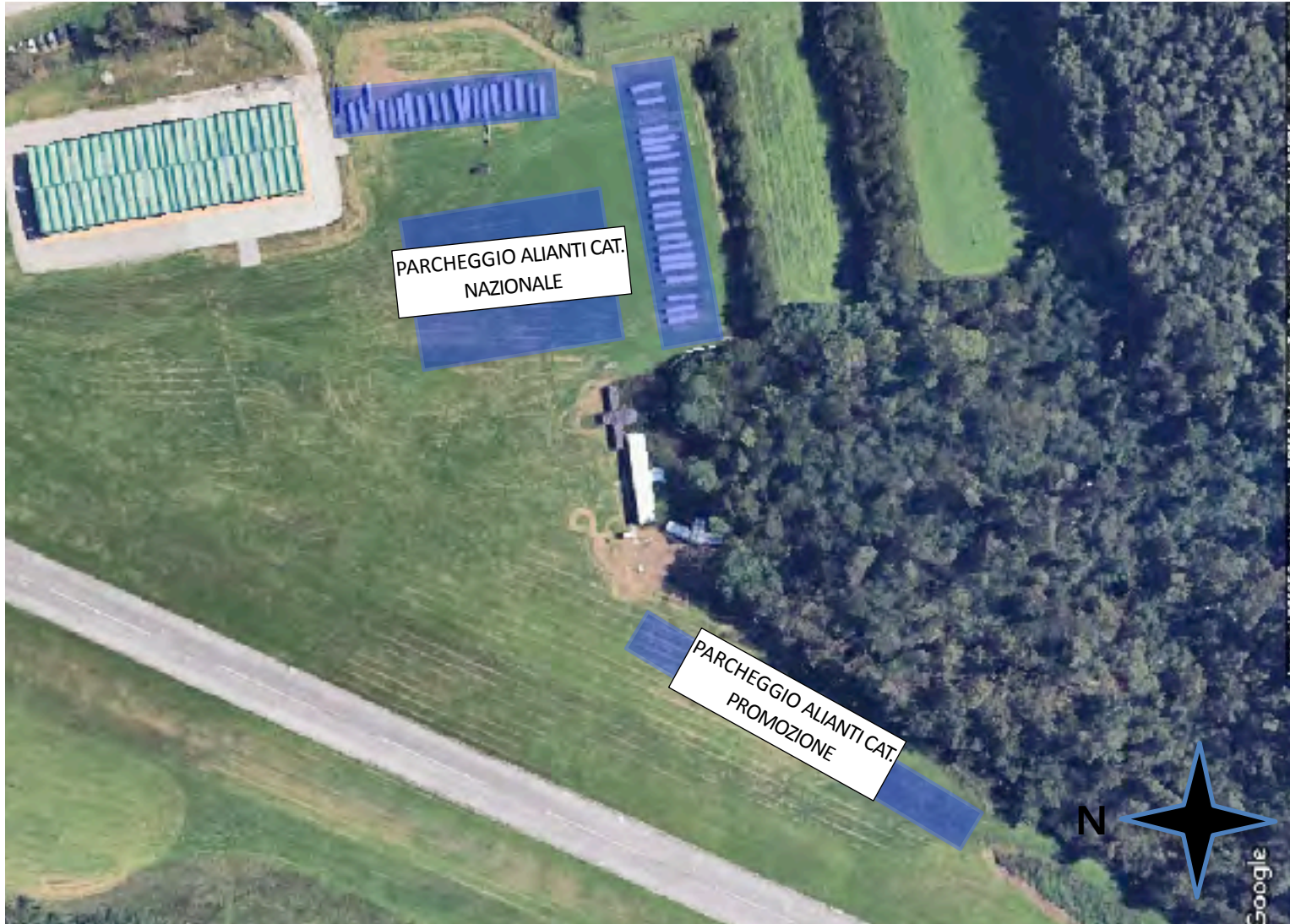

ZONA SUD